

Tarjeta Sanitaria

y otras apps para
llevar en el móvil



Contenidos

SACYL CONECTA



**Agencia
Tributaria**



**Dirección
General de
Tráfico**



**Otras apps de
interés**



ADMINISTRACIÓN ELECTRÓNICA

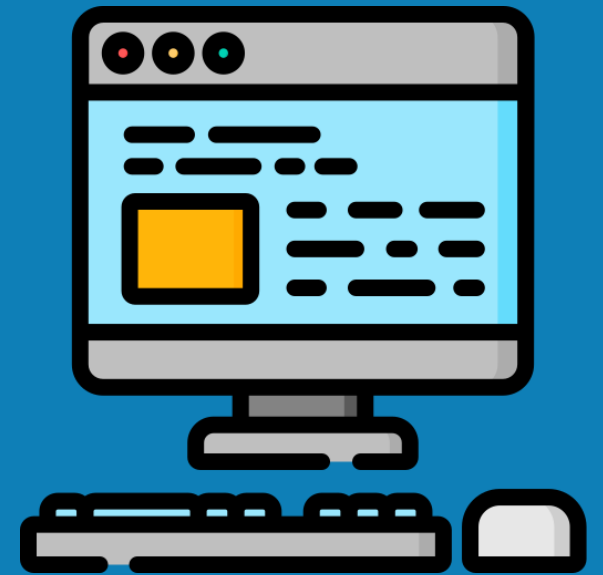

Hoy en día...



Con la llegada de la pandemia, la gestión de trámites de manera online se ha convertido en un sistema fundamental para evitar aglomeraciones.

Se amplía el número de trámites que pueden realizarse sin tener que acudir de forma presencial.

El móvil como gestor de trámites

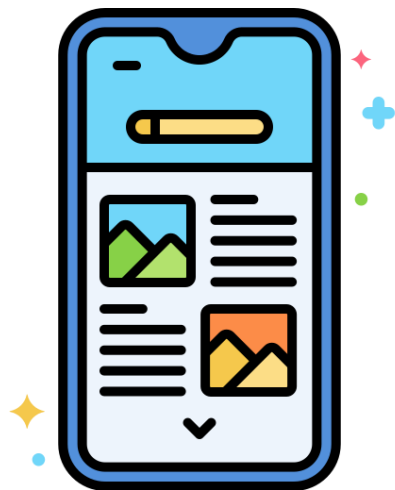

Muchas administraciones públicas, empresas, entidades o instituciones cuentan con su **propia app para la gestión de trámites digitales**.

En función a los objetivos para los que se han creado, disponen de información como datos personales o actúan el medio para poder comunicarnos o realizar un fin.

SACYL CONECTA

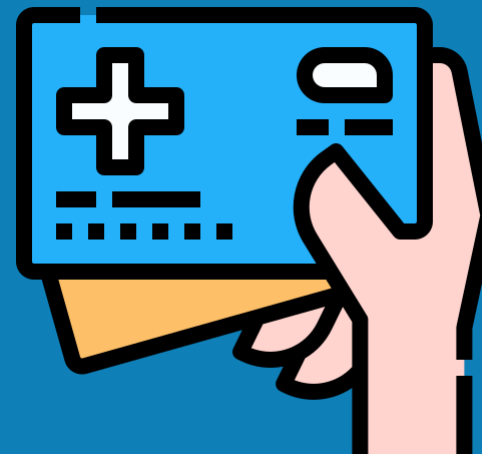

Cita previa por Internet

Gestión de Cita Previa de Atención Primaria

SACYL CONECTA ya tiene disponible la AUTOCITA en el apartado COVID. No pida cita presencial si tiene síntomas sospechosos de COVID.

Bienvenido/a **C**

Profesional Sanitario

Seleccione la categoría del profesional.:
MEDICO DE FAMILIA

Lugar de actividad:
No presencial (Telefónica)

Seleccione su motivo para la cita:
Gestión de recetas

Cancelar/Cambiar paciente **Solicitar Cita**

No existen citas pendientes.

<https://citaweb.saludcastillayleon.es/CitaPreviaWeb/#/start>

Cita previa por Internet

The screenshot shows a web interface for booking an appointment. At the top, there are three sections: 'Seleccione la categoría del profesional:' with a dropdown menu showing 'MEDICO DE FAMILIA'; 'Lugar de actividad' with a dropdown menu showing 'No presencial (Telefónica)'; and 'Seleccione su motivo para la cita:' with a dropdown menu showing 'Gestión de recetas'. Below these is a modal window titled 'Solicitar Cita' with a close button (X). Inside the modal, there are fields for 'Fecha:' (with a calendar icon) and 'Hora:' (with two input boxes). A calendar is open, showing the month of 'septiembre 2021'. The calendar grid shows days from 30 to 3. A blue 'Reservar' button is visible at the bottom right of the calendar. The background is a dark grey.

<https://citaweb.saludcastillayleon.es/CitaPreviaWeb/#/start>

¿Qué es SACYL CONECTA?

Es la aplicación móvil del **Servicio de Salud de Castilla y León**.

Incluye:

- Solicitud de cita previa
- Hoja de vacunación
- Documentación clínica
- Herramientas de información y gestión COVID-19
- Etc.

[ANDROID](#) / [iOS](#)

[@cyldigital](#)

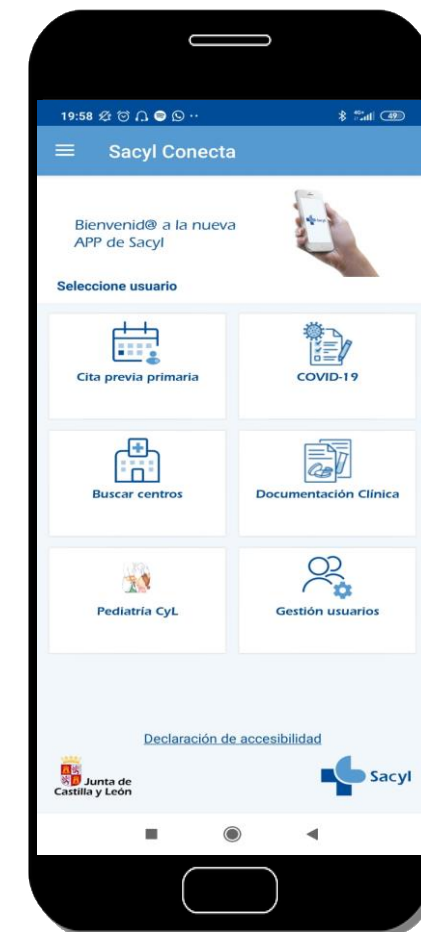

Registro en la aplicación

- Incluyendo los **datos de la tarjeta sanitaria:**
 - CIP/CIPA
 - Primer apellido
- Imprescindible tener actualizado el número de **teléfono móvil** asociado a la tarjeta sanitaria o datos del usuario en el Sistema de Salud , ya que se envía un **SMS** para la verificación.



Solicitud de cita previa

A través de la app de SACYL CONECTA, se **pedir cita** con distintos profesionales.

Permite escoger entre fecha y hora.
Ofrece la primera cita disponible desde la fecha y hora seleccionadas.

- Médico de familia
- Enfermera
- Matrona
- Extracciones

@cyldigital

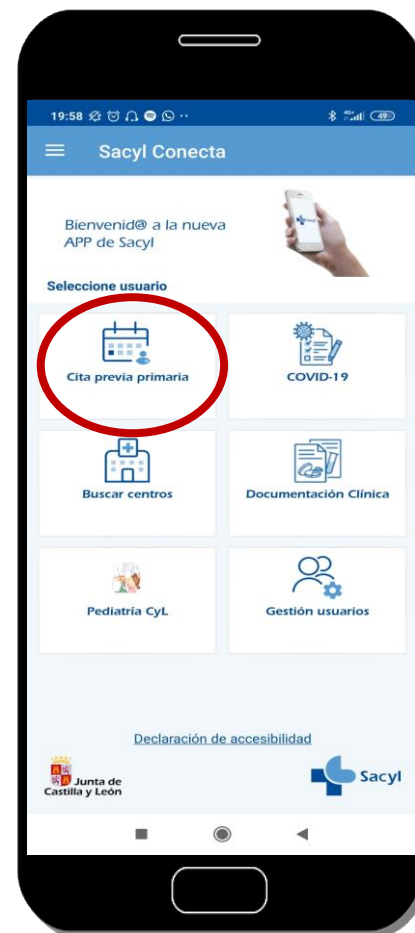

Solicitud de cita previa

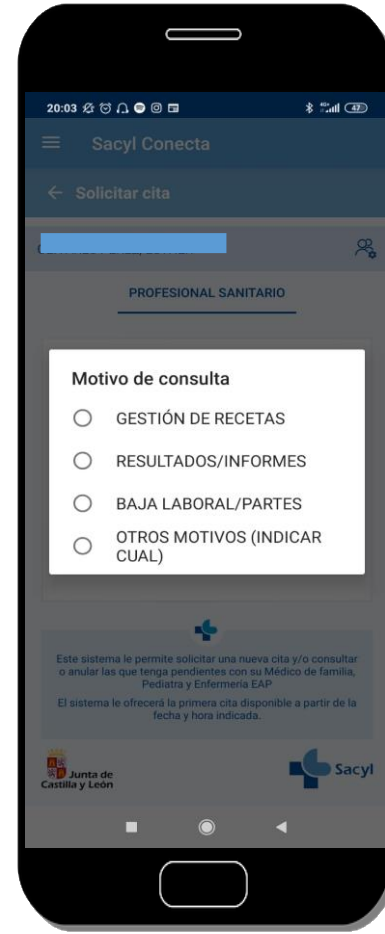
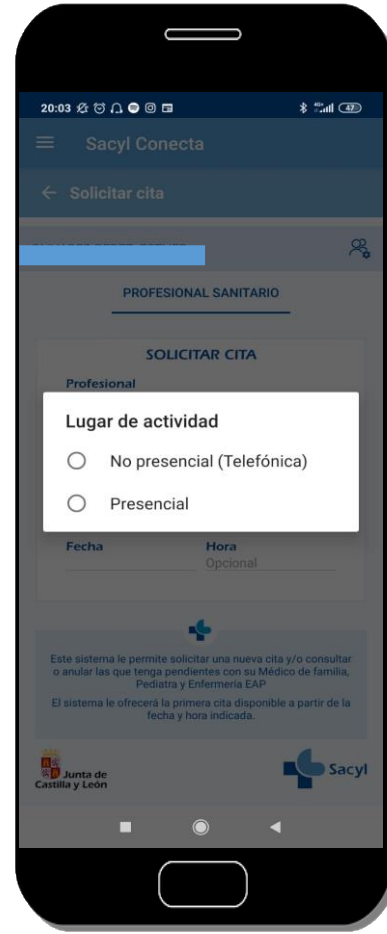
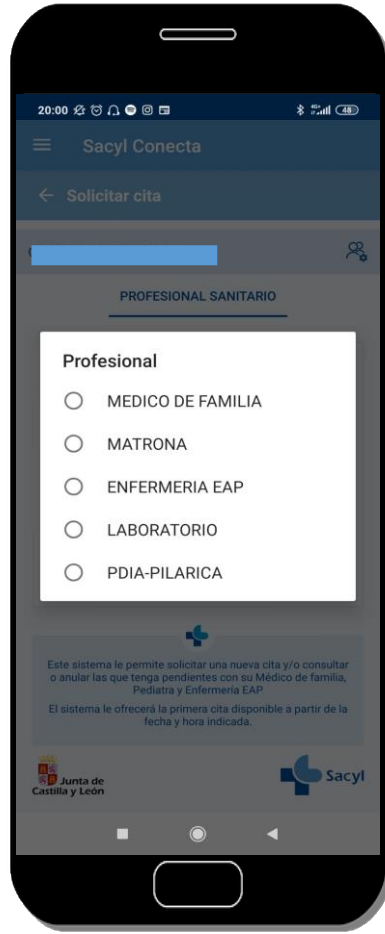

Solicitud de cita previa



Solicitud de cita previa

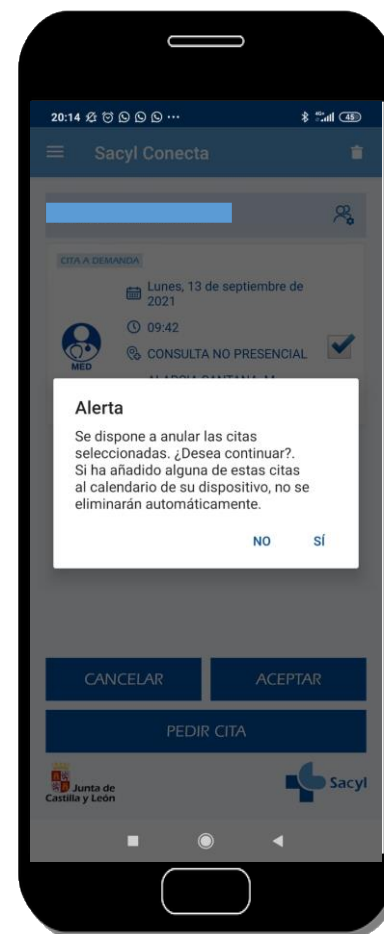
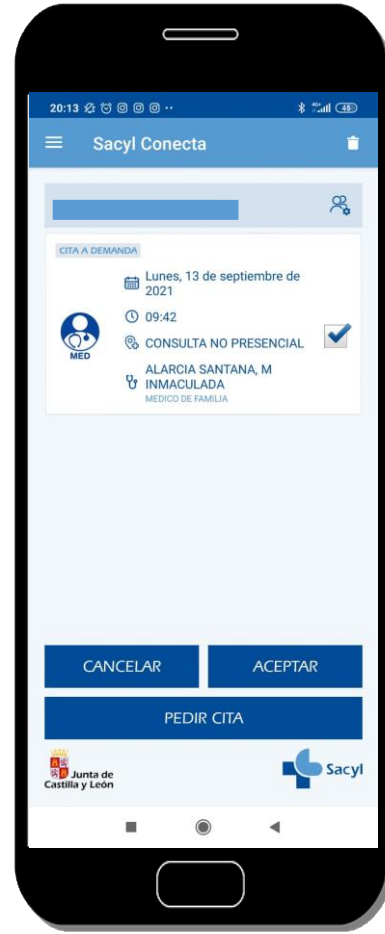
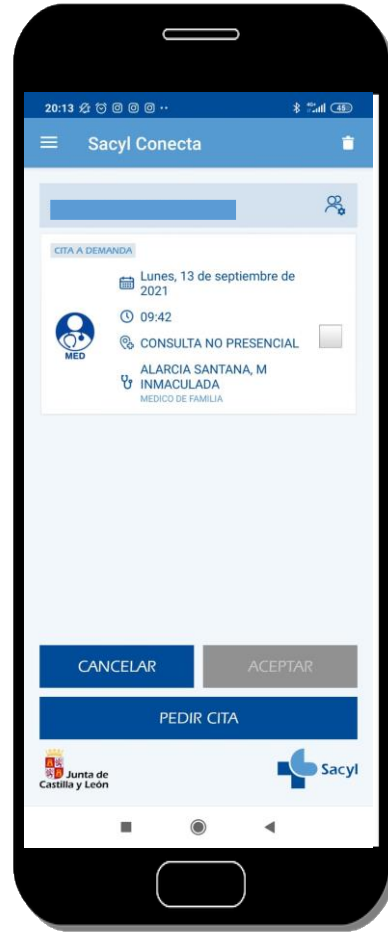

Buscador de centros

Centro de salud, PAC, Consultorio local, Hospital, etc. Filtros:

- Por tipo de centro. Recursos que pertenecen a ese domicilio
- Por dirección
- Por Zona Básica de Salud
- Por nombre del centro

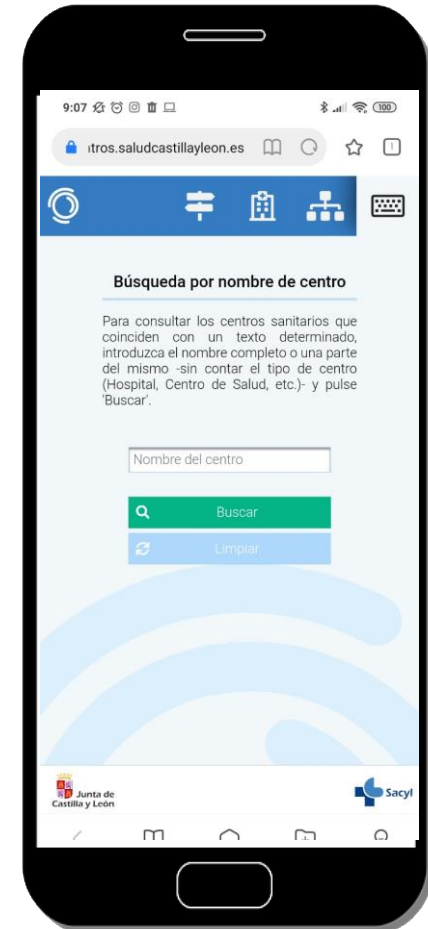
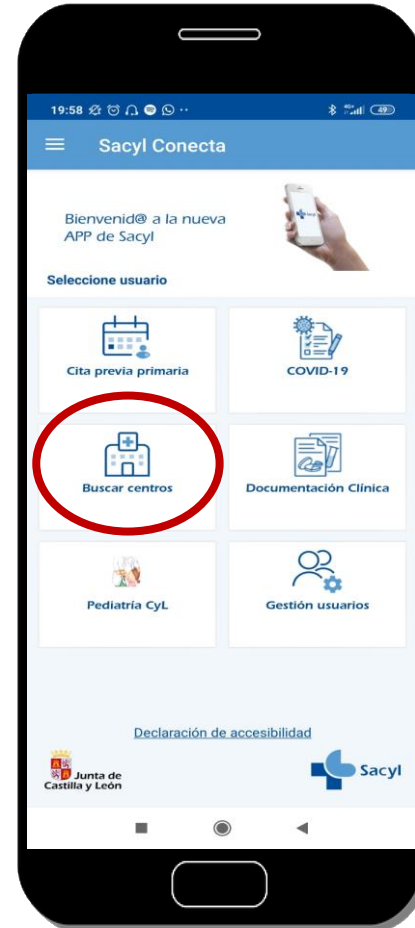

Información sobre la COVID-19

- Calendarios de vacunación
- Autoevaluaciones COVID-19
- Información COVID-19
- Solicitud de autocitas
- Test de farmacia antígenos

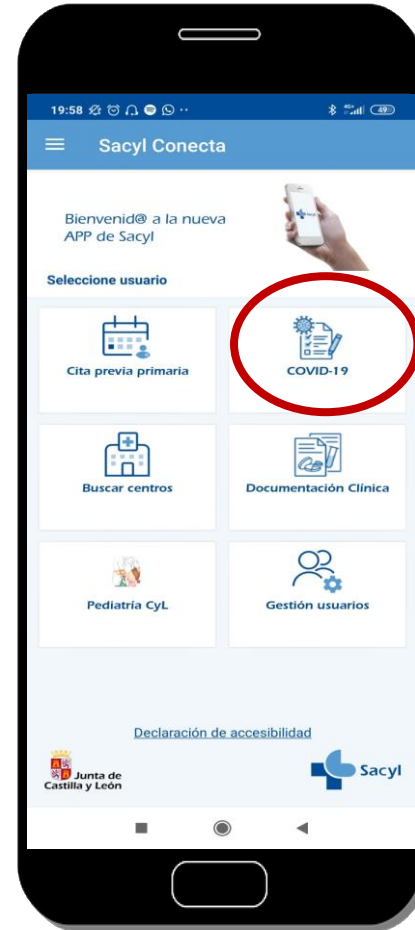

Documentación clínica

- Hoja de medicación de la receta electrónica
- Hoja de vacunación
- Certificado digital COVID-UE
- Informes de laboratorio
- Justificante de baja laboral
- Hoja actualizada de tratamiento anticoagulante con SINTROM

*Actualización: restricción al acceso a la documentación clínica manteniendo el resto de funcionalidades.

@cyldigital

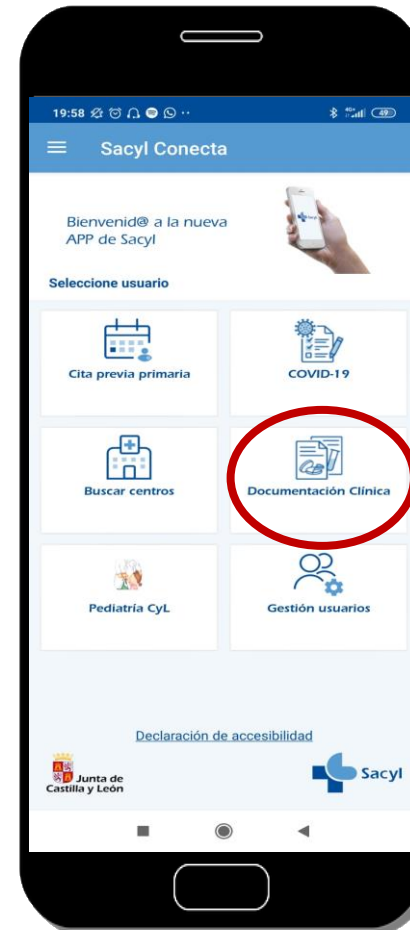

Documentación clínica

- Hoja de medicación de la receta electrónica
- Hoja de vacunación
- Certificado digital COVID-UE
- Informes de laboratorio
- Justificante de baja laboral
- Hoja actualizada de tratamiento anticoagulante con SINTROM

*Actualización: restricción al acceso a la documentación clínica manteniendo el resto de funcionalidades.

@cyldigital

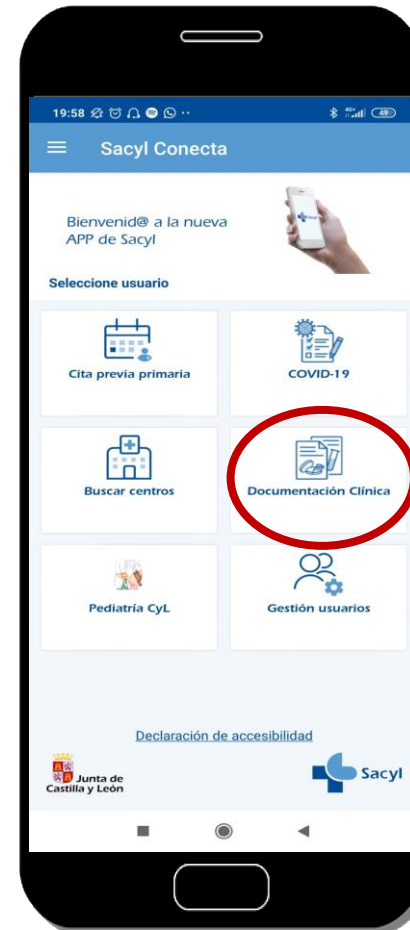

Gestión de usuarios

- Modificar el teléfono y correo electrónico
- Añadir usuarios para pedir cita desde la misma App

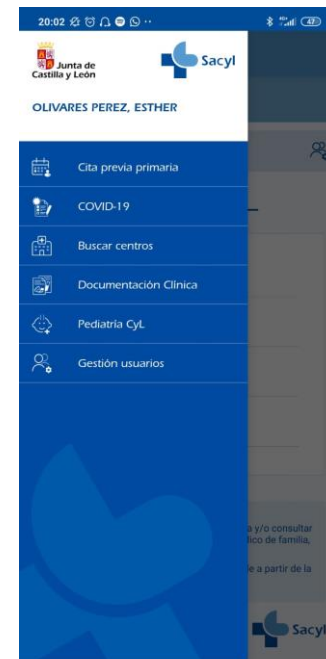
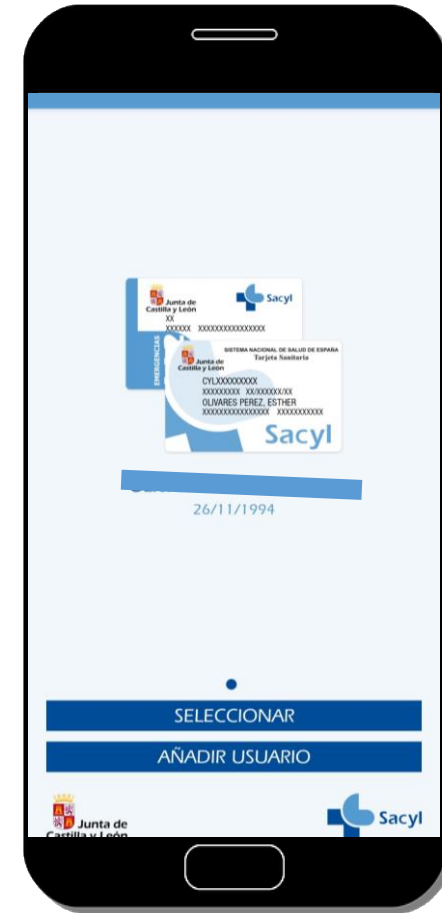
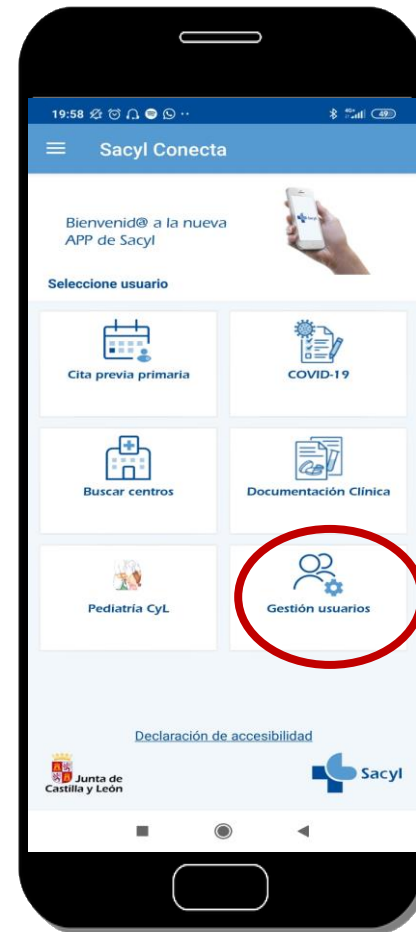

Dirección General de Tráfico



Primer acceso

- A través del sistema Cl@ve (certificado electrónico, Acceso PIN 24H, Cl@ve permanente)

[Alta en Cl@ve por videollamada en ZOOM](#)

- A través de datos personales (a través de este medio las opciones que permiten son limitadas)

<https://sede.dgt.gob.es/es/appmidgt/>

@cyldigital

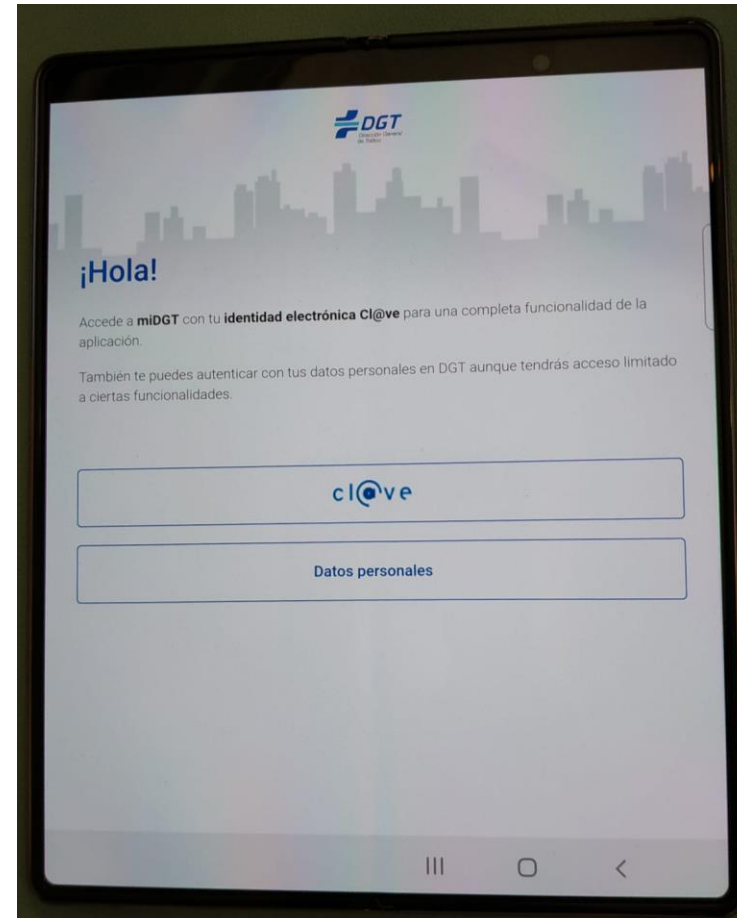

Primer acceso

Sistema de identificación Cl@ve

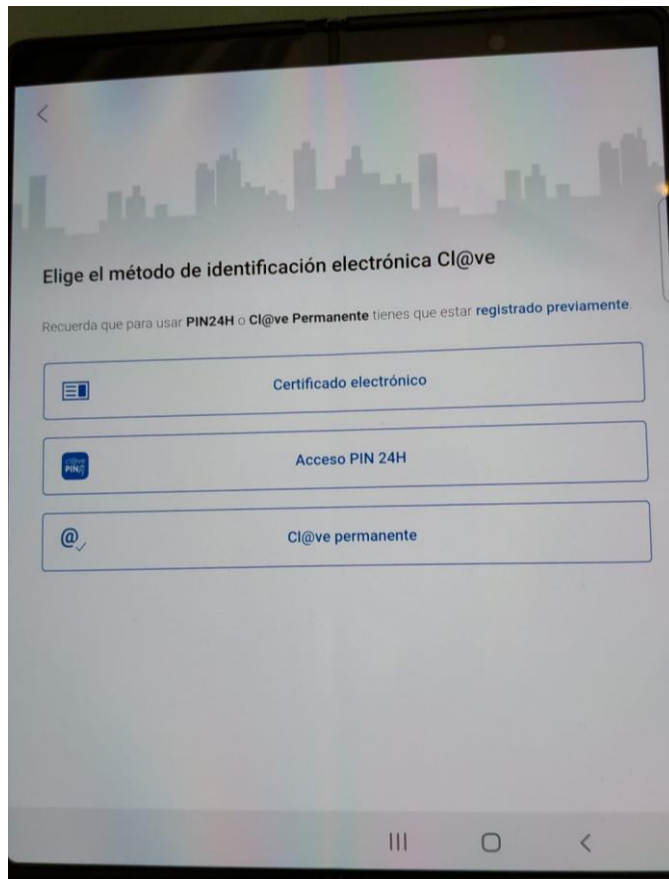

Datos personales

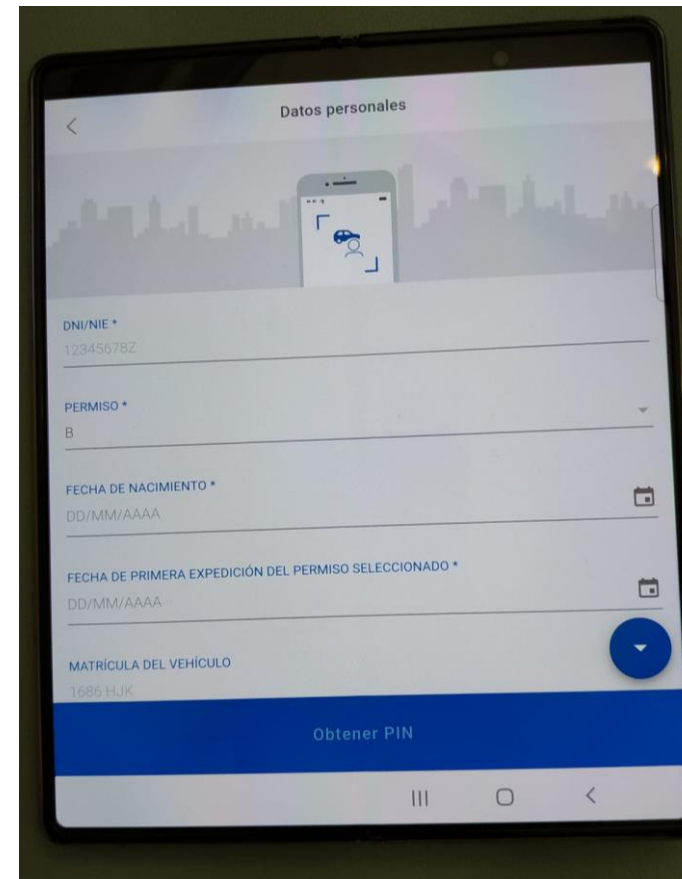

Pantalla principal

- Información sobre puntos del carnet de conducir
- Información sobre vehículos que estén a nuestro nombre

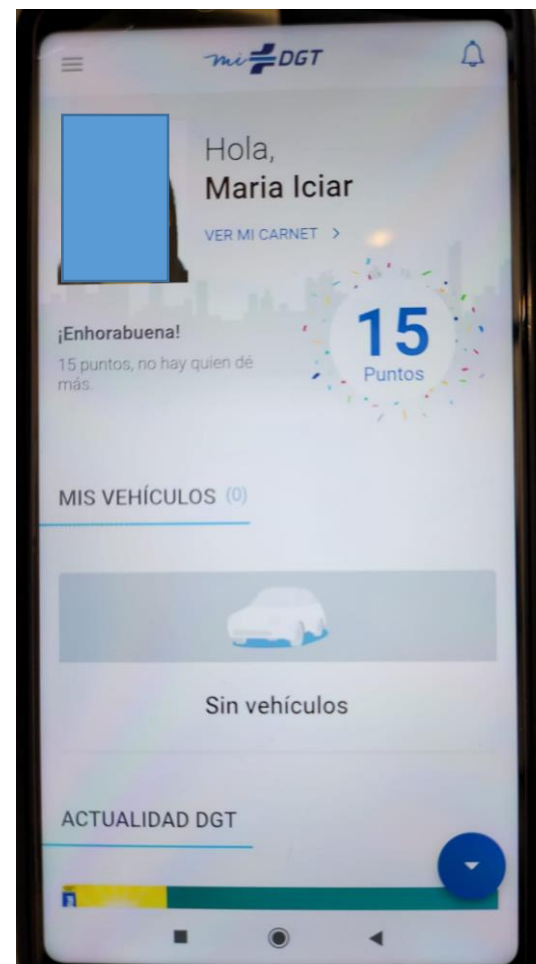

Ver mi carnet

- Información esencial del carnet (anverso y reverso)
- Generación de código QR correspondiente al carnet de conducir

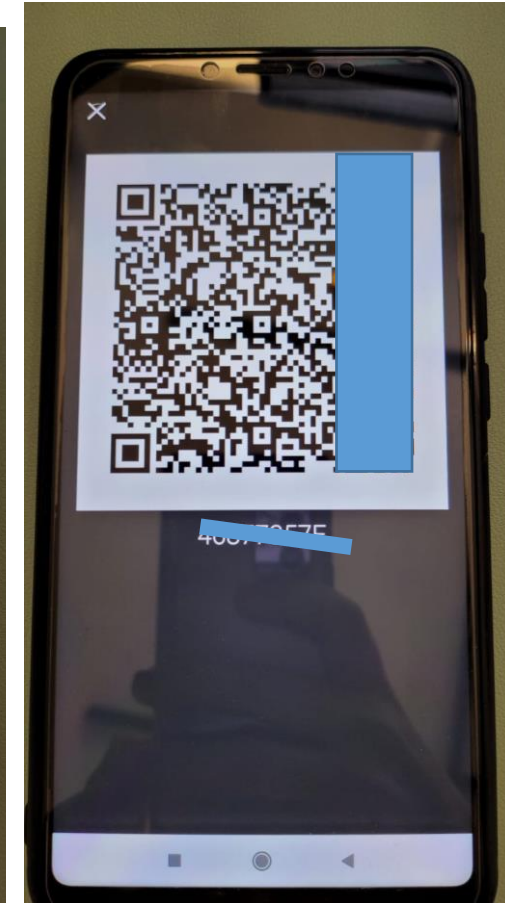
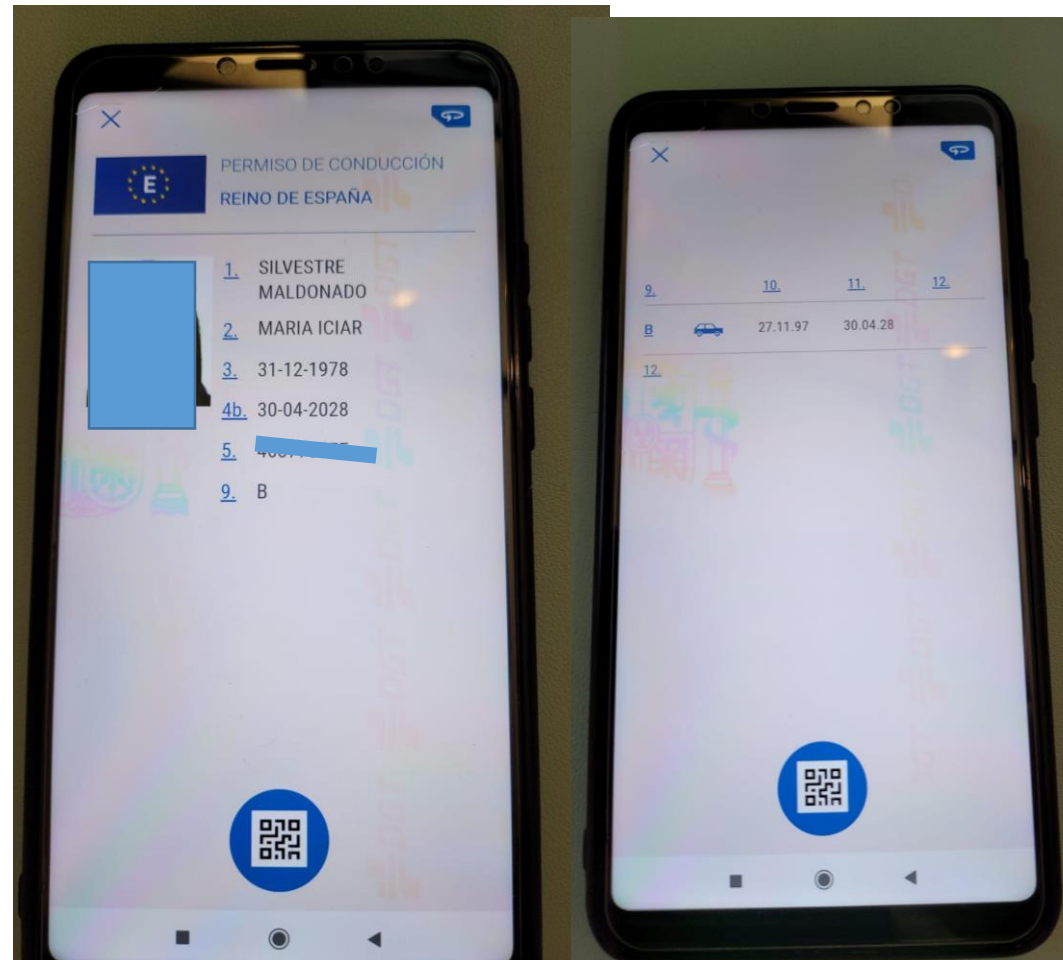

Mis trámites

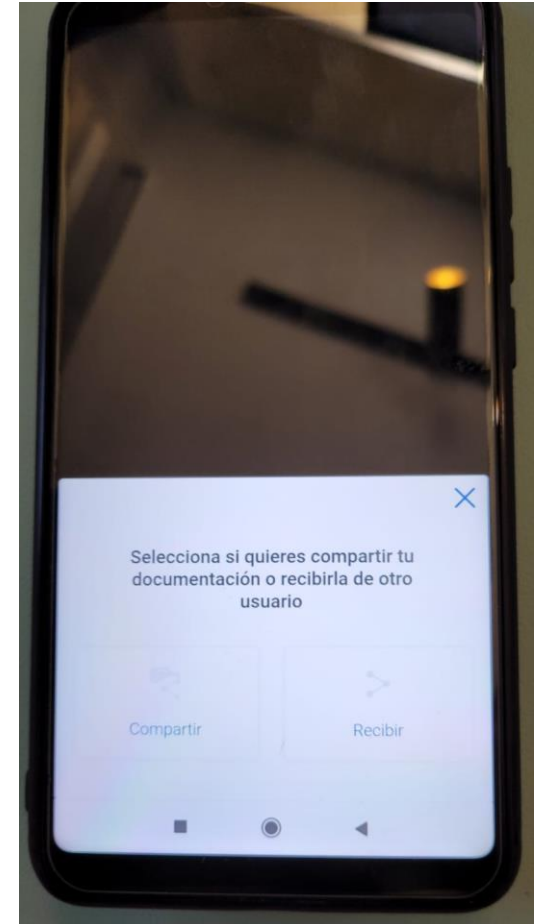
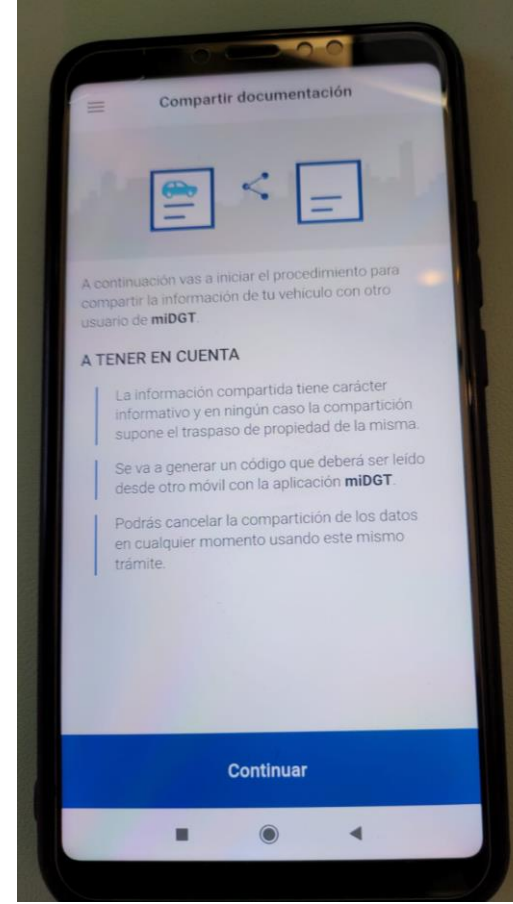
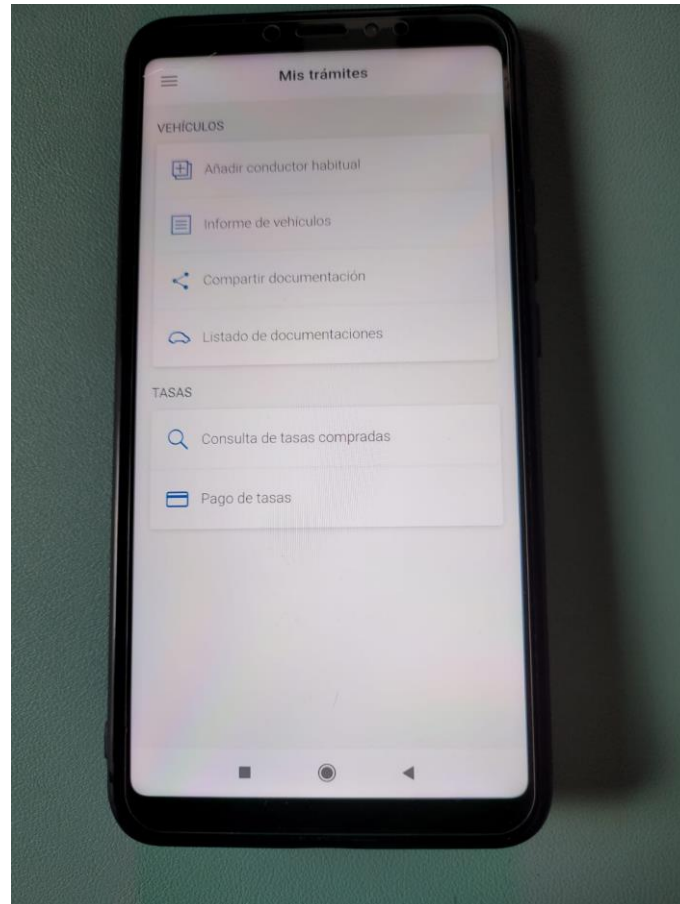
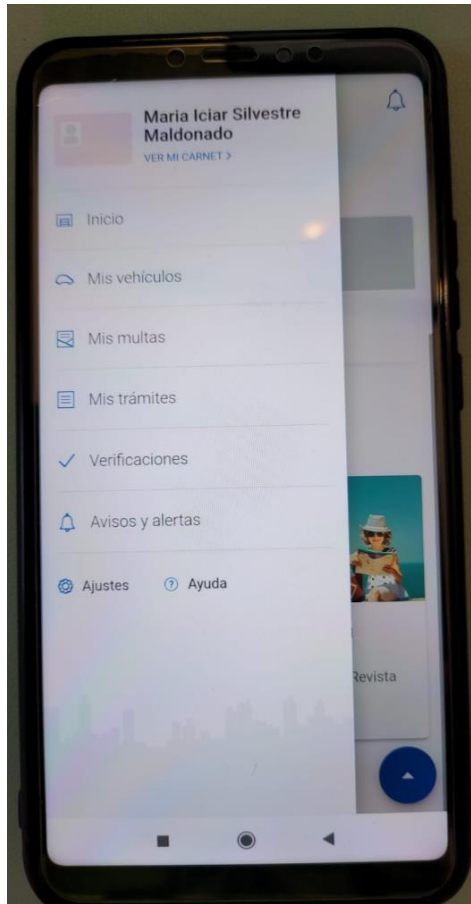

Verificaciones

- Verificar documentos oficiales de la DGT a través de escaneo de código QR

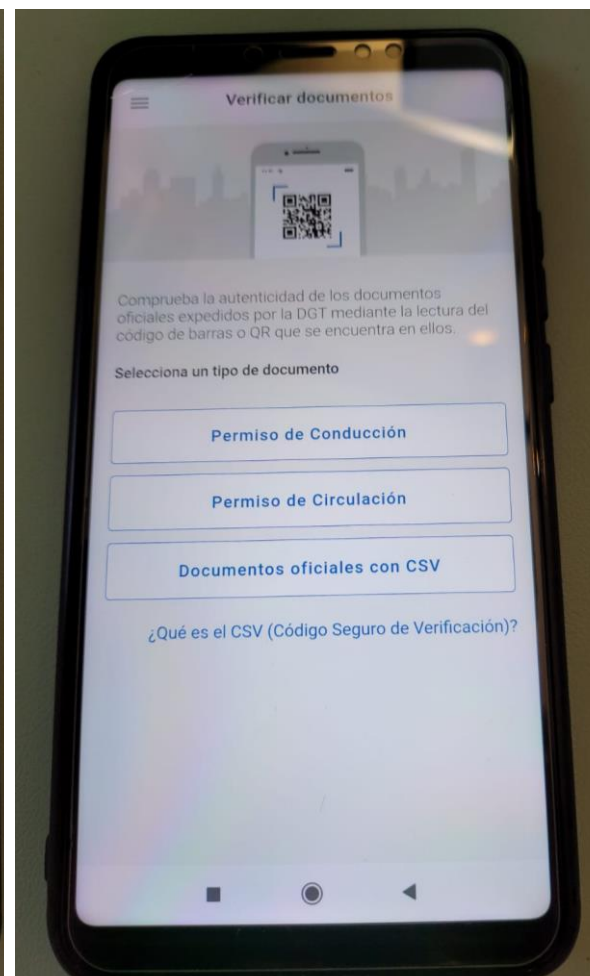
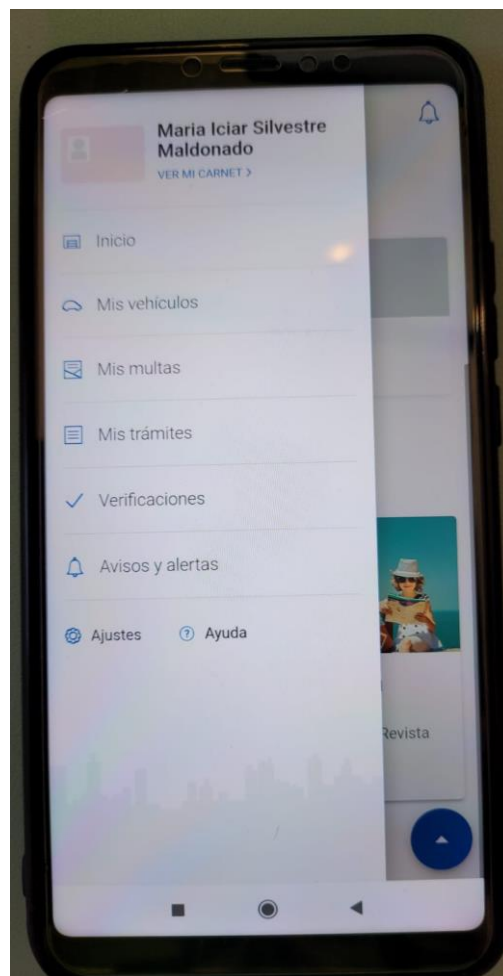

Agencia Tributaria



Acceso



Se necesita estar registrado en el **sistema Cl@ve** para acceder y realizar trámites

[Descarga App Agencia Tributaria](#)

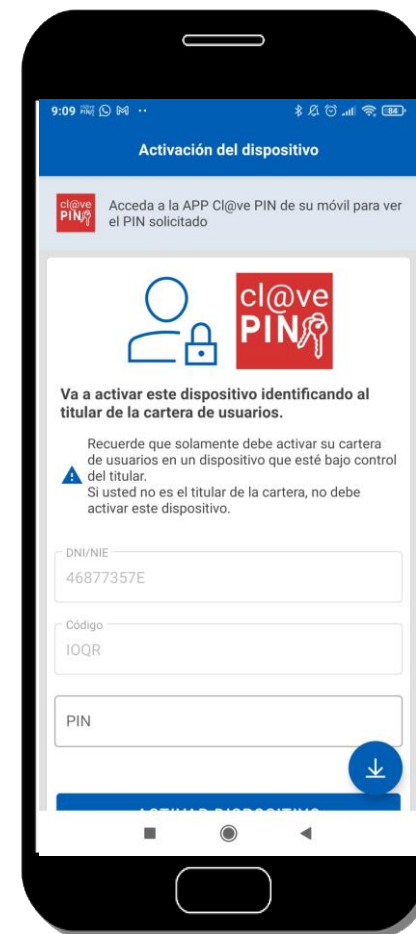

Gestión de trámites



- Declaración de la **Renta**
- **IRPF** de ejercicios anteriores
- **Otros servicios** de la Agencia Tributaria

Otras aplicaciones de interés



ECYL



¿Qué incluye?

- **Ofertas de empleo**
- **Formación**
- **Noticias de becas**
- **Cita previa**





Área privada

- **Renovación de la tarjeta**
- **Citas previas**
- **Informes**
- **Datos personales**

 **Avisos**
Su demanda está en situación administrativa de **BAJA POR COLOCACIÓN COMUNICADA SIN OFERTA PREVIA**

Si no puede renovar su demanda a través de esta aplicación, deberá hacerlo en una oficina de empleo.

 Próxima renovación 28/10/2021 [Renovar](#)

 Tarjeta de demanda [Ver tarjeta](#)

 Mis citas [Ver citas](#)

 Mis datos [Ver datos](#)

 Mis informes [Ver informes](#)

RENFE TICKETS

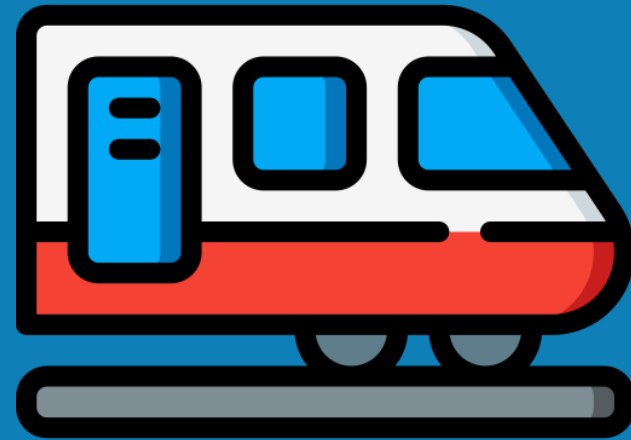

¿Qué incluye?



- **Compra de tickets**
- **Gestión de bonos**
- **Pago con el móvil**

[Descargar APP](#)

Registro

Se requiere un número de teléfono para registrarse.

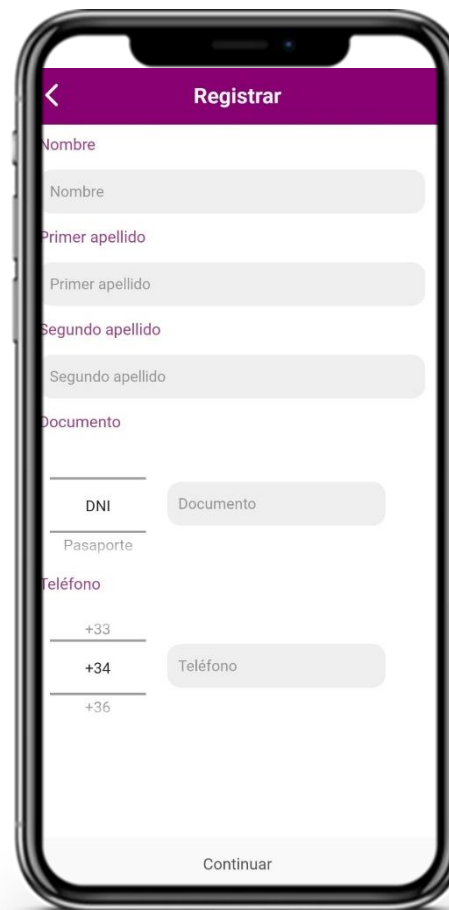

The image shows a smartphone screen with a registration form titled "Registrar". The form includes the following fields and options:

- Nombre:** A text input field with the placeholder "Nombre".
- Primer apellido:** A text input field with the placeholder "Primer apellido".
- Segundo apellido:** A text input field with the placeholder "Segundo apellido".
- Documento:** A section with two radio button options: "DNI" and "Pasaporte". A text input field with the placeholder "Documento" is positioned to the right of these options.
- Teléfono:** A section with three radio button options: "+33", "+34", and "+36". A text input field with the placeholder "Teléfono" is positioned to the right of these options.

A "Continuar" button is located at the bottom of the form.

¡¡Muchas Gracias!!

[@cyldigital](#)

